

## Informatie

Als u zelf een watergedragen vloerverwarmingssysteem gaat installeren, dan wilt u de buizen van het systeem natuurlijk in een zo gunstig mogelijk patroon aanleggen. Wanneer u een plattegrond van de ruimte(s) beschikbaar heeft, dan kunnen wij voor u een legplan voor vloerverwarming uitwerken. In dit plan ziet u dan onder andere het legpatroon voor het vloerverwarmingssysteem, de buislengtes en het aantal groepen terug.

Om het vloerverwarming legplan volledig te kunnen afstemmen op uw situatie en om het systeem zo optimaal mogelijk in te tekenen, zijn er een aantal zaken van belang;

## Tekening vloerverwarming op basis van een plattegrond op schaal

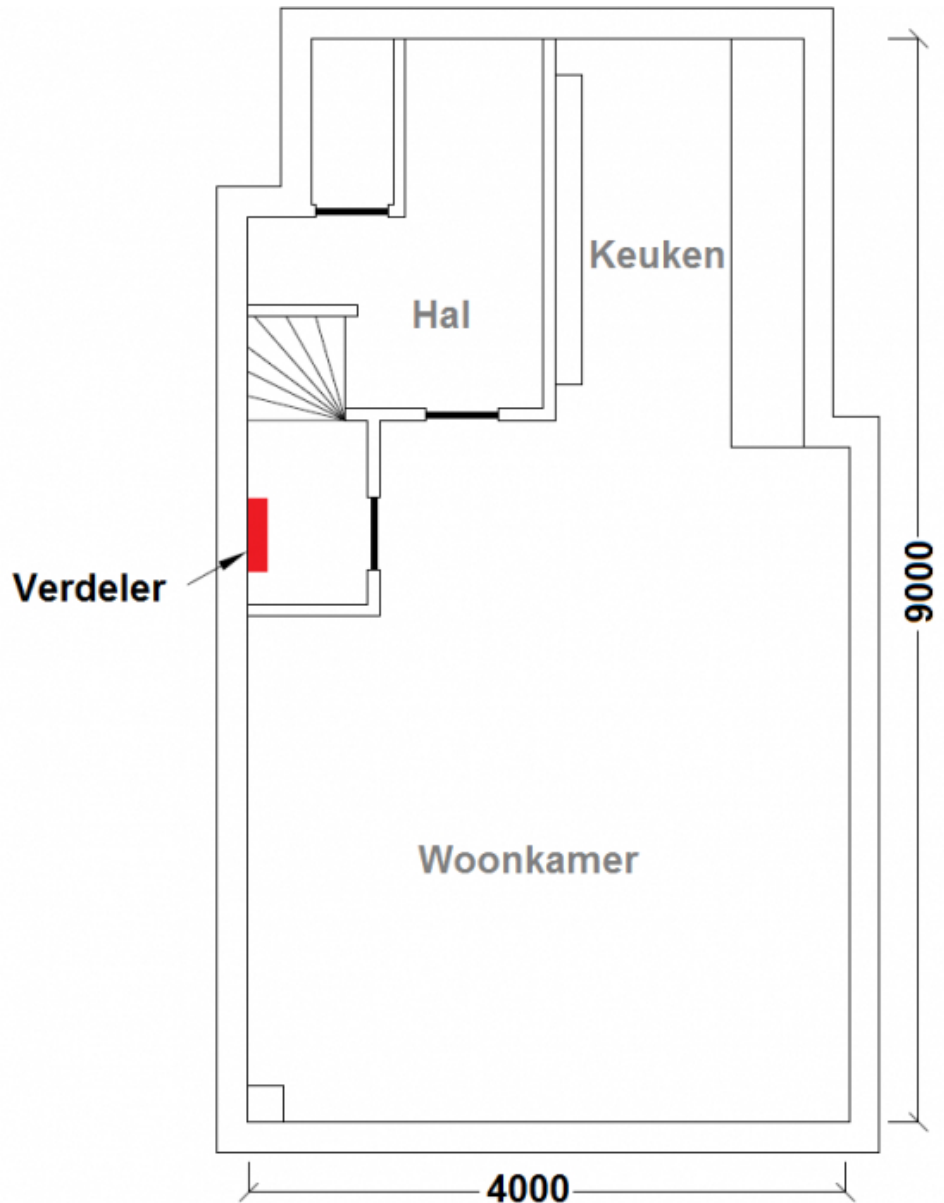
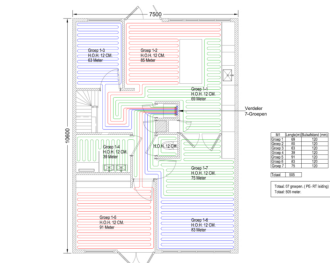
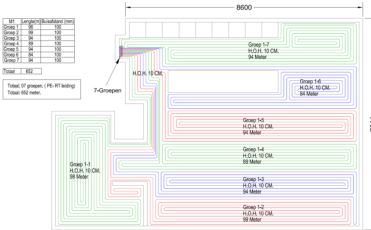
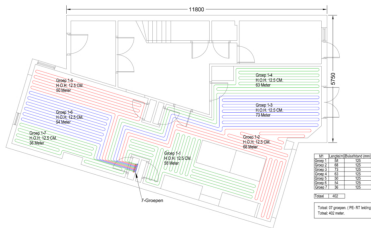
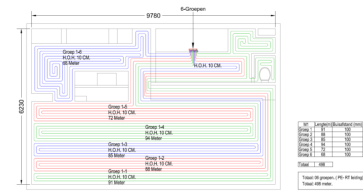

Een tekening voor het maken van een vloerverwarming legplan kan worden aangeleverd als een digitale plattegrond in AutoCAD, PDF, PNG of JPEG. Als u ervoor kiest om de plattegrond aan te leveren als afbeelding in PNG of JPEG, zorg er dan wel voor dat de resolutie groot genoeg is (ook wanneer u deze bijvoorbeeld per e-mail toestuur). Daarnaast moeten de afmetingen van de ruimte(s) duidelijk zichtbaar zijn om de plattegrond te kunnen schalen.

### Plaats van de verdeler

De plaats van de verdeler is het eerste uitgangspunt bij het intekenen van de vloerverwarming-buizen. Het is daarom belangrijk om voorafgaand aan installatie na te denken over de meest geschikte plek voor de verdeler.

### Definitieve indeling van de ruimte(s)

Zorg er altijd voor dat het legplan gemaakt kan worden op basis van een definitieve (bouw-) tekening waarop vaste objecten zijn ingetekend. Zo wordt vloerverwarming in de meeste gevallen niet doorgelegd onder een kookeiland of aanrechtblok in een keuken of een badkuip in een sanitaire ruimte. Mochten er wijzigingen moeten worden doorgevoerd, omdat de indeling verandert, dan worden hiervoor kosten in rekening gebracht.

### Voorwaarden

**Een gratis legplan kan eenmalig worden aangevraagd voor geplaatste bestellingen of na akkoord op een uitgebrachte offerte. De bestelling of offerte dient ten minste te bestaan uit een verdeler en één of meer vloerverwarmingsbuizen.**

Als u, ná aanvraag van het legplan, besluit om uw bestelling te annuleren of af te zien van bestellen dan worden hiervoor kosten in rekening gebracht. Deze kosten bedragen € 15,00 per groep van de verdeler.

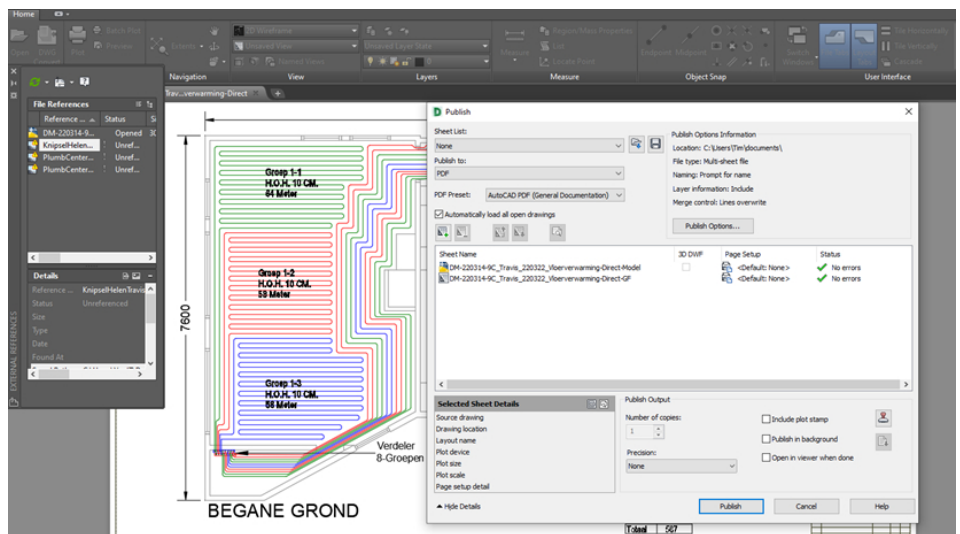

Houdt er altijd rekening mee dat wij geen legplan voor vloerverwarming kunnen tekenen op basis van foto's, handgemaakte schetsen of tekeningen die niet op schaal zijn.

### Let op

Het is niet mogelijk om (tegen betaling) een legplan aan te vragen voor materialen, die niet via onze webshop zijn aangekocht.

### Aanvraagformulier

### Vloerverwarming legplan online aanvragen

**Wanneer u van de mogelijkheid voor een gratis legplan gebruik wilt maken, dan kunt u hier uw aanvraag indienen. Onze tekenaars beschikken over teken-software met een vloerverwarming legplan tool, waarmee zij uw vloerverwarming naar wens kunnen intekenen.**

Normaal gesproken is een legplan binnen vijf werkdagen beschikbaar en zal deze per

e-mail toegestuurd worden in auto-cad en/of pdf.

Mocht u meer informatie willen over het aanleggen van watergedragen vloerverwarming, dan kunt u altijd onze kennisbank raadplegen. Als u specifieke wensen heeft dan kunt u uiteraard ook contact met ons opnemen of eerst een materialen offerte aanvragen.

Als u kleinere ruimtes zelf gaat voorzien van vloerverwarming of al ervaring heeft met de aanleg van dit soort systemen, dan kunt u ook zelf een legplan voor vloerverwarming maken. Wanneer u rekent met één buis voor maximaal acht vierkante meter dan heeft u geen vloerverwarming legplan tool nodig. U kunt in dit geval een vloer vrij eenvoudig in één of meer oppervlakken van maximaal 8 vierkante meter opdelen en op deze manier zelf een vloerverwarming tekening maken.

Daarnaast zou u zelf op zoek kunnen naar gratis software voor het maken van vloerverwarming legplannen, maar het aanbod hierin is erg beperkt. Wij zouden u daarom altijd aanraden om van de mogelijkheid gebruik te maken om een legplan voor vloerverwarming door ons te laten tekenen. Over het algemeen is een legpatroon tekening binnen 5 werkdagen beschikbaar.

### [zijdant]

Een legplan is gratis bij bestelling van een verdeler en één of meerdere buizen. Klik hier om een vloerverwarming tekening aan te vragen.